LÍNEA DE EMERGENCIAS 123

VP EMPRESAS Y CIUDADES INTELIGENTES

Bogotá D.C. 22 de Julio del 2026
Desde las 00:00 hasta las 14:00

Serás lo que creas

INDICE

1. Estado de operación

I. Seguimientopreventivo Mesa de Servicio

II. Confirmacionesen SUR y Agencias

III. HUD y Trámitede Llamadas

I. Disponibilidad Equipos de Comunicaciones

1. Reportede Seguridad
2. Disponibilidad Interfaces y VPN's Operación NUSE
3. Disponibilidad Enlaces Fibra Oscura
4. Disponibilidad Servidores
5. Vesta Analytics (Información De Llamadas Por Dia)
6. Disponibilidad Grabadora VERINT
7. Disponibilidad Grabadora RedBox
8. Procesamiento BD Producción PremierOne
9. Estado Arquitectura MITEL
10. Vesta Analytics (Cantidad de llamadas por operador)
11. Vesta Analytics (Duración de llamadas)
12. Vesta Analytics (Resumen de llamadas clasificadas)
13. Consumo internet canal principal 70Megas
14. Disponibilidad VPN VESTAFW_CUNI
15. Novedades

Serás lo que creas

1. Estado de Operación

I. Seguimiento preventivo Mesa de Servicio

A corte de las 14:00, se realiza seguimiento, confirmando con los supervisores completa operatividad en SUR, CAD, CRUE, Movilidad, IDIGER y Bomberos, a la hora las agencias laboran con normalidad.

II. Confirmaciones en SUR y Agencias

SUR: Sin reporte

CRUE: Sin reporte

MOVILIDAD: Sin reporte

IDIGER: Sin reporte

BOMBEROS: Sin reporte

MEBOG: Sin reporte

III. HUD y Trámite de Llamadas

NOTA: En el momento sobre el tablero HUD de monitoreo se visualiza el campo Agencia MUJ, por un contrato que tiene la SCJ, Secretaria de la mujer y ETB se agregó este campo allí. Cabe resaltar que esta agencia no hace parte del convenio 561-2014

I. Disponibilidad Equipos de Comunicaciones

Switches VESTA

Availability report

2026-07-21 00:00:00 – 2026-07-21 14:00:59

Host	Name	Problems	Ok
BOM_VESTA_POE_1	Cisco IOS:Respuesta SNMP data collection		100.0000%
CRUE_CENTRAL_1	Cisco IOS:Respuesta SNMP data collection		100.0000%
CRUE_CENTRAL_2	Cisco IOS:Respuesta SNMP data collection		100.0000%
CRU_VESTA_1	Cisco IOS:Respuesta SNMP data collection		100.0000%
CRU_VESTA_POE_1	Cisco IOS:Respuesta SNMP data collection		100.0000%
CRU_VESTA_POE_2	Cisco IOS:Respuesta SNMP data collection		100.0000%
IDG_VESTA_POE_1	Cisco IOS:Respuesta SNMP data collection		100.0000%
IDG_VESTA_POE_2	Cisco IOS:Respuesta SNMP data collection		100.0000%
MEB_CENTRAL_2	Cisco IOS:Respuesta SNMP data collection		100.0000%
MEB_VESTA_POE_1	Cisco IOS:Respuesta SNMP data collection		100.0000%
MEB_VESTA_POE_2	Cisco IOS:Respuesta SNMP data collection		100.0000%
MEB_VESTA_POE_3	Cisco IOS:Respuesta SNMP data collection		100.0000%
MOV_POE_1	Cisco IOS:Respuesta SNMP data collection		100.0000%
SUR_VESTA_POE_1	Cisco IOS:Respuesta SNMP data collection		100.0000%
SUR_VESTA_POE_2	Cisco IOS:Respuesta SNMP data collection		100.0000%
SUR_VESTA_POE_3	Cisco IOS:Respuesta SNMP data collection		100.0000%
SUR_VESTA_POE_4	Cisco IOS:Respuesta SNMP data collection		100.0000%
SUR_VESTA_POE_5	Cisco IOS:Respuesta SNMP data collection		100.0000%
SWRedBox_VESTA	Cisco IOS:Respuesta SNMP data collection		100.0000%

Fuente: Zabbix

II. Disponibilidad Equipos de Comunicaciones

RED NUSE

Availability report

2026-07-21 00:00:00 – 2026-07-21 14:00:59

Host	Name	Problems	Ok
BOMB_AGEN_SW1	Respuesta de SNMP data collection		100.0000%
BOMB_AGEN_SW 2	Respuesta de SNMP data collection		100.0000%
BOMB_DC_CORE1	Respuesta de SNMP data collection		100.0000%
BOMB_DC_CORE2	Respuesta de SNMP data collection		100.0000%
C4_SUR_CORE_1	Respuesta de SNMP data collection		100.0000%
C4_SUR_CORE_2	Respuesta de SNMP data collection		100.0000%
C4_SUR_SW1	Respuesta de SNMP data collection		100.0000%
C4_SUR_SW2	Respuesta de SNMP data collection		100.0000%
C4_SUR_SW3	Respuesta de SNMP data collection		100.0000%
C4_SUR_SW4	Respuesta de SNMP data collection		100.0000%
C4_SUR_SW5	Respuesta de SNMP data collection		100.0000%
CAD_MEBOG_SW1	Respuesta de SNMP data collection		100.0000%
CAD_MEBOG_SW2	Respuesta de SNMP data collection		100.0000%
CRUE_CORE_1	Respuesta de SNMP data collection		100.0000%
CRUE_CORE_2	Respuesta de SNMP data collection		100.0000%

Fuente: Zabbix

III. Disponibilidad Equipos de Comunicaciones

RED NUSE

Availability report

2026-07-21 00:00:00 – 2026-07-21 14:00:59

Host	Name	Problems	Ok
CUNI_CORE_1	Respuesta de SNMP data collection		100.0000%
CUNI_CORE_2	Respuesta de SNMP data collection		100.0000%
GESTION_SW1	Respuesta de SNMP data collection		100.0000%
GESTION_SW2	Respuesta de SNMP data collection		100.0000%
GESTION_SW3	Respuesta de SNMP data collection		100.0000%
GESTION_SW4	Respuesta de SNMP data collection		100.0000%
IDIGER_SW 1	Respuesta de SNMP data collection		100.0000%
IDIGER_SW 2	Respuesta de SNMP data collection		100.0000%
MOVILIDAD_CORE_1	Respuesta de SNMP data collection		100.0000%
MOVILIDAD_CORE_2	Respuesta de SNMP data collection		100.0000%
SANTABARB_DC_CORE_1	Respuesta de SNMP data collection		100.0000%
SANTABARB_DC_CORE_2	Respuesta de SNMP data collection		100.0000%
SW_DUES_1	Respuesta de SNMP data collection		100.0000%
SW_DUES_2	Respuesta de SNMP data collection		100.0000%
SW_MOVIIDAD_1	Respuesta de SNMP data collection		100.0000%
SW_MOVIIDAD_2	Respuesta de SNMP data collection		100.0000%

Fuente: Zabbix

2. Reporte de Seguridad

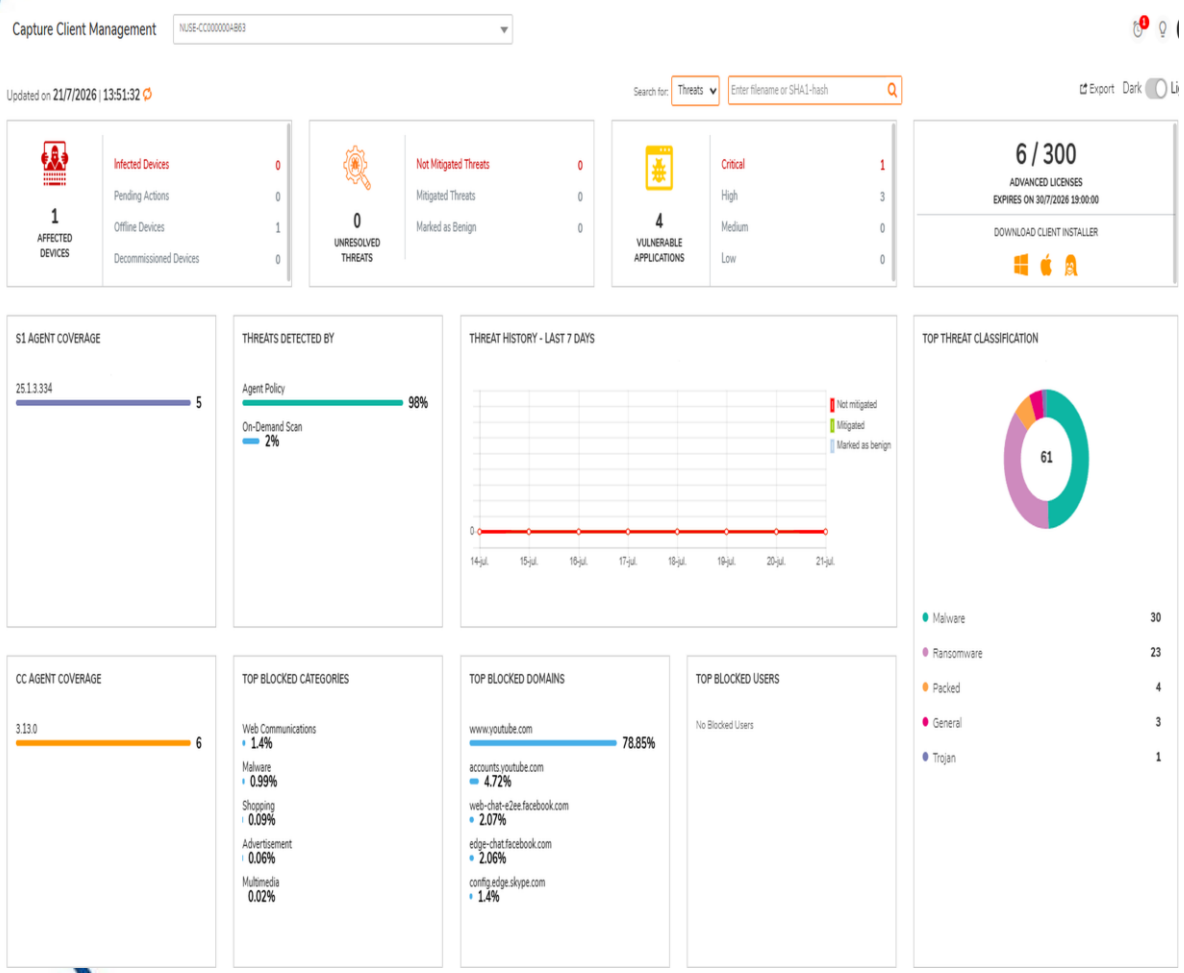

El registro del top de amenazas corresponde al período comprendido entre el 1 de julio de 2026 y la fecha registrada en el pantallazo. En el período indicado no se han identificado incidentes de seguridad asociados a software malicioso en las plataformas monitoreadas. Es importante reforzar los controles de seguridad asociados al software malicioso, tales como: monitoreo periódico de eventos de seguridad, actualización continua de herramientas antivirus, respaldo de las soluciones de seguridad y programas de concientización a los usuarios sobre phishing, descargas no autorizadas y buenas prácticas de seguridad de la información. La consolidación de estas medidas permitirá reducir el riesgo de incidentes, mantener la resiliencia operativa y garantizar el cumplimiento de los lineamientos de la operación.

Fuente: Capture Client - SonicWall

I. Reporte de Seguridad

PremierOne CAD · Bogotá Colombia · Julio 2026

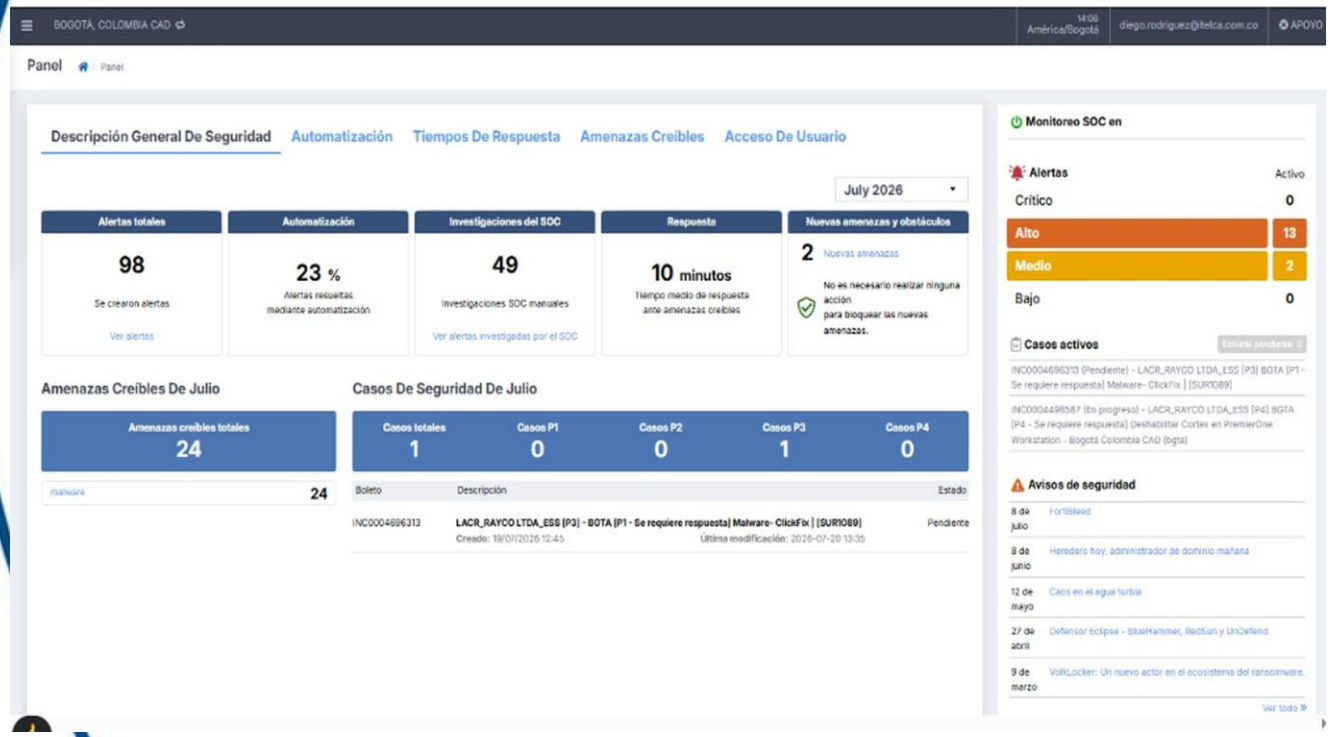

Estado general

Durante julio de 2026, con el monitoreo SOC activo, se generaron 98 alertas de seguridad, de las cuales el 23% fueron resueltas de forma automatizada y 49 requirieron investigación manual del equipo SOC.

Durante el período evaluado se identificaron amenazas de creíbles en la estación (P1-P4). Asimismo, se mantienen alertas activas con la siguiente clasificación de criticidad.

Bajo: (0)

Medio: (0)

Alto: (1)

Crítico: (0)

Se recomienda reforzar los controles asociados a la plataforma PremierOne mediante el monitoreo continuo de eventos, la revisión periódica de los avisos de seguridad (Security Advisories) y la aplicación de buenas prácticas por parte de los usuarios, garantizando la resiliencia operativa y el cumplimiento de los lineamientos de seguridad de la operación del NUSE.

P1 – Low (Bajo)

P2 – Medium (Medio)

P3 – High (Alto)

P4 – Critical (Crítico)

Fuente: ActiveEye

3. Disponibilidad Interfaces y VPN’s Operación NUSE

Servidor Radios APL’s

Availability report

2026-07-21 00:00:00 – 2026-07-21 14:00:59

Host	Name	Problems	Ok
servidor_APL	ICMP: High ICMP ping loss		100.0000%
servidor_APL	ICMP: High ICMP ping response time		100.0000%
servidor_APL	ICMP: Unavailable by ICMP ping		100.0000%

Fuente: Zabbix

I. Disponibilidad Interfaces y VPN’s Operación NUSE

VPN SITE TO SITE

Availability report

2026-07-21 00:00:00 – 2026-07-21 14:00:59

Host	Name	Problems	Ok
Fw_DC_Cuni_	VPN VESTA CUNI		100.0000%
Fw_DC_Santa_Barbara_	SDSCJ-CENTRAL_DALTON		100.0000%
Fw_DC_Santa_Barbara_	SDSCJ_CENTRAL_DATAFEED		100.0000%
Fw_DC_Santa_Barbara_	Vpn.Azure		100.0000%
Fw_DC_Santa_Barbara_	VPN.MOVILIDAD	72.3003%	27.6997%
Fw_DC_Santa_Barbara_	VPN_CLARO		100.0000%
Fw_DC_Santa_Barbara_	VPN_COBB		100.0000%
Fw_DC_Santa_Barbara_	VPN_CRUE		100.0000%
Fw_DC_Santa_Barbara_	VPN_SIVICC		100.0000%
Fw_DC_Santa_Barbara_	VPN_TELEFONICA		100.0000%
Fw_DC_Santa_Barbara_	VPN_TIGO		100.0000%
Fw_DC_Santa_Barbara_	VPN_VESTA SB		100.0000%
Fw_DC_Santa_Barbara_	VPN_WOM		100.0000%

Estado VPN SITE TO SITE

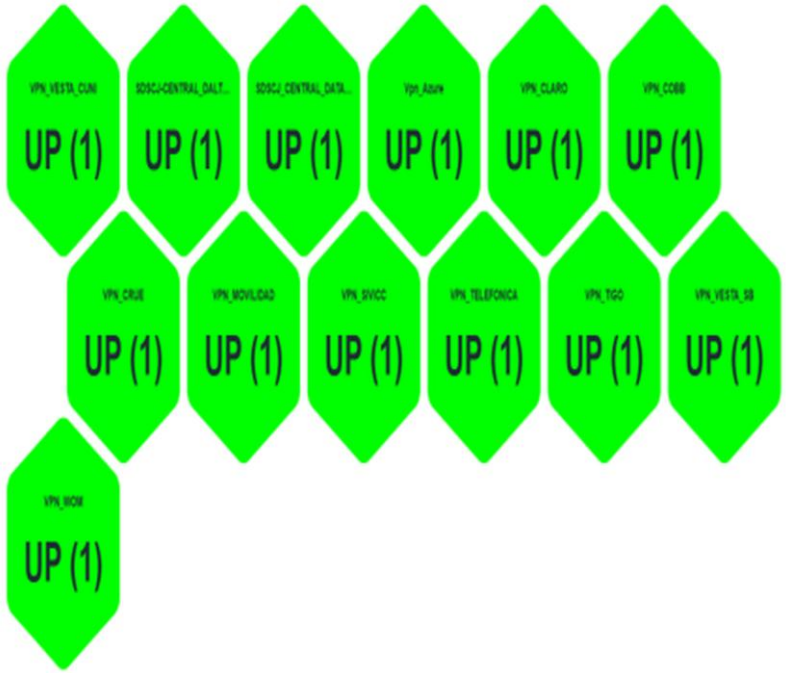

Fuente: Zabbix

II. Disponibilidad Interfaces y VPN's Operación NUSE

RADIOS

Availability report

2026-07-21 00:00:00 – 2026-07-21 14:00:59

Host	Name	Problems	Ok
BOMB_AGEN_SW1.	Radios_P1_COBB: Estado Actual: up (1)		100.0000%
CAD_MEBOG_SW1.	radios_CAD_consolas: Estado Actual: up (1)		100.0000%
CAD_MEBOG_SW1.	radios_IDIGER_consolas: Estado Actual: up (1)		100.0000%
SW_CRUE_2.	Radios_P1_CRUE: Estado Actual: up (1)		100.0000%

Fuente: Zabbix

4. Disponibilidad Enlaces Fibra Oscura

RED NUSE-VESTA

Availability report

2026-07-21 00:00:00 – 2026-07-21 14:00:59

Host	Name	Problems	Ok
SW_VESTA_S1-1_CUNI - Enlace 1	Interface Gi1/1/1(Secondary_L2) - Estado Actual: UP (1)		100.0000%
SW_VESTA_S1-2_CUNI - Enlace 2	Interface Gi1/1/1(Primary_L2) - Estado Actual: UP (1)		100.0000%
SW_VESTA_S1-3_SB - Enlace 1	Interface Gi1/1/1(Secondary L2) - Estado Actual: UP (1)		100.0000%
SW_VESTA_S1-4_SB - Enlace 2	Interface Gi1/1/1(Primary_L2) - Estado Actual: UP (1)		100.0000%
SW_VESTA_S2-1_CUNI - Enlace 3	Interface Gi1/1/1(L2_PRI_To_BGV2MS1A_1/1/1) - Estado Actual: UP (1)		100.0000%
SW_VESTA_S2-2_CUNI - Enlace 4	Interface Gi1/1/1(Secondary_L2) - Estado Actual: UP (1)		100.0000%
SW_VESTA_S2-3_SB - Enlace 3	Interface Gi1/1/1(Primary_L2) - Estado Actual: UP (1)		100.0000%
SW_VESTA_S2-4_SB - Enlace 4	Interface Gi1/1/1(Secondary_L2) - Estado Actual: UP (1)		100.0000%

Fuente: Zabbix - e-Monitor

I. Disponibilidad Enlaces Fibra Oscura

RED NUSE

Availability report

2026-07-21 00:00:00 – 2026-07-21 14:00:59

Host	Name	Problems	Ok
.BOMB_DC_CORE1	TO_CAD_MEBOG_SW2: Estado Actual: up (1)		100.0000%
.BOMB_DC_CORE1	TO_DC_SANTA_BARBARA_2: Estado Actual: up (1)		100.0000%
.BOMB_DC_CORE2	TO_CRUE_CORE2: Estado Actual: up (1)		100.0000%
.BOMB_DC_CORE2	TO_CUNI_DC_CORE2: Estado Actual: up (1)		100.0000%
.BOMB_DC_CORE2	TO_LACP_C4_SUR_CORE1: Estado Actual: up (1)		100.0000%
.BOMB_DC_CORE2	TO_LACP_C4_SUR_CORE1: Estado Actual: up (1)		100.0000%
.C4_SUR_CORE_1	TO_LACP_BOMB_DC_CORE2: Estado Actual: up (1)		100.0000%
.C4_SUR_CORE_1	TO_LACP_BOMB_DC_CORE2: Estado Actual: up (1)		100.0000%
.CAD_MEBOG_SW1	TO_CAD_MEBOG_SW2: Estado Actual: up (1)		100.0000%
.CAD_MEBOG_SW1	TO_STABARB_DC_CORE2: Estado Actual: up (1)		100.0000%
.CAD_MEBOG_SW2	TO_BOMB_DC_CORE1: Estado Actual: up (1)		100.0000%
.CRUE_CORE_2	TO_BOMB_DC_CORE2: Estado Actual: up (1)		100.0000%
.CRUE_CORE_2	TO_STABARB_DC_CORE2: Estado Actual: up (1)		100.0000%
.CUNI_CORE_1	TO_STABARB_CORE1: Estado Actual: up (1)		100.0000%
.CUNI_CORE_2	TO_BOMB_DC_CORE2: Estado Actual: up (1)		100.0000%

Fuente: Zabbix

II. Disponibilidad Enlaces Fibra Oscura

RED NUSE

Availability report

2026-07-21 00:00:00 – 2026-07-21 14:00:59

Host	Name	Problems	Ok
.CUNI_CORE_2	TO_MOVILIDAD_CORE1: Estado Actual: up (1)		100.0000%
.MOVILIDAD_CORE_1	TO_CUNI_DC_CORE2: Estado Actual: up (1)		100.0000%
.MOVILIDAD_CORE_1	TO_STABARB_DC_CORE1: Estado Actual: up (1)		100.0000%
.SANTABARB_DC_CORE_1	TO_CUNI_DC_CORE1: Estado Actual: up (1)		100.0000%
.SANTABARB_DC_CORE_1	TO_MOVILIDAD_CORE1: Estado Actual: up (1)		100.0000%
.SANTABARB_DC_CORE_2	TO_BOMB_DC_CORE1: Estado Actual: up (1)		100.0000%
.SANTABARB_DC_CORE_2	TO_C4_SUR_CORE2: Estado Actual: up (1)		100.0000%
.SANTABARB_DC_CORE_2	TO_CAD_MEBOG_SW1: Estado Actual: up (1)		100.0000%
.SANTABARB_DC_CORE_2	TO_CRUE_CORE2: Estado Actual: up (1)		100.0000%
1. BOMB_AGEN_SW1	TO_IDIGER_SW1: Estado Actual: up (1)		100.0000%
1. IDIGER_SW1	TO_BOMB_AGEN_SW1: Estado Actual: up (1)		100.0000%
2. C4_SUR_CORE_2	TO_IDIGER_SW_2: Estado Actual: up (1)		100.0000%
2. C4_SUR_CORE_2	TO_STABARB_DC_CORE2: Estado Actual: up (1)		100.0000%
2. IDIGER_SW 2	TO_C4_SUR_CORE2: Estado Actual: up (1)		100.0000%
3. BOMB_AGEN_SW 2	TO_MOVILIDAD_CORE2: Estado Actual: up (1)		100.0000%
3. CRUE_CORE_1	TO_MOVILIDAD_CORE2: Estado Actual: up (1)		100.0000%
3. MOVILIDAD_CORE_2	TO_BOMB_AGEN_SW2: Estado Actual: up (1)		100.0000%
3. MOVILIDAD_CORE_2	TO_CRUE_CORE1: Estado Actual: up (1)		100.0000%

Fuente: Zabbix

5. Disponibilidad Servidores

Servidores Premier One

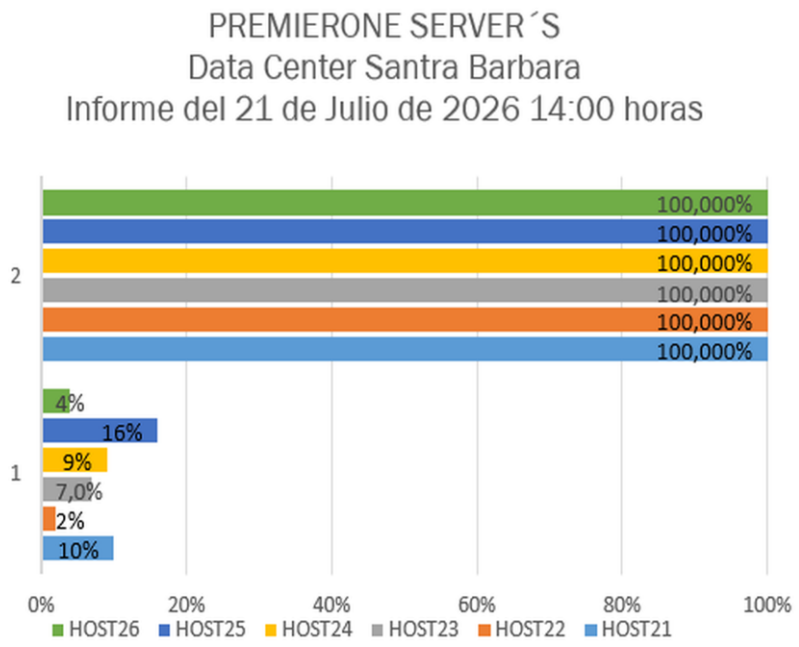

*Disponibilidad del 100% de los host 1 al 6.
*Porcentaje de uso en las CPUs de los host 21 al 26.

Fuente: SolarWinds

I. Disponibilidad Servidores

Servidores

Availability report

2026-07-21 00:00:00 – 2026-07-21 14:00:59

Host	Name	Problems	Ok
Legacy server	ICMP Ping: Unavailable by ICMP ping		100.0000%
NB-CUNI.	ICMP Ping: Unavailable by ICMP ping		100.0000%
NB-NUSE.	ICMP Ping: Unavailable by ICMP ping		100.0000%
OPMCCUNI.	ICMP Ping: Unavailable by ICMP ping		100.0000%
OPMCSB.	ICMP Ping: Unavailable by ICMP ping		100.0000%
SANA-B1.	ICMP Ping: Unavailable by ICMP ping		100.0000%
SANA-B2.	ICMP Ping: Unavailable by ICMP ping		100.0000%
SANB-B1.	ICMP Ping: Unavailable by ICMP ping		100.0000%
SANB-B2.	ICMP Ping: Unavailable by ICMP ping		100.0000%
SANC-B1.	ICMP Ping: Unavailable by ICMP ping		100.0000%
SANC-B2.	ICMP Ping: Unavailable by ICMP ping		100.0000%
SL150 CUNI.	ICMP Ping: Unavailable by ICMP ping		100.0000%
SL150 SB.	ICMP Ping: Unavailable by ICMP ping	100.0000%	
SRVNUSE1.	ICMP Ping: Unavailable by ICMP ping		100.0000%
SRVNUSE2.	ICMP Ping: Unavailable by ICMP ping		100.0000%
SRVNUSE3.	ICMP Ping: Unavailable by ICMP ping		100.0000%
SRVNUSE4	ICMP Ping: Unavailable by ICMP ping		100.0000%
SRVNUSE5.	ICMP Ping: Unavailable by ICMP ping		100.0000%
SRVNUSE6	ICMP Ping: Unavailable by ICMP ping		100.0000%
SRVNUSE7.	ICMP Ping: Unavailable by ICMP ping		100.0000%
SRVNUSE8	ICMP Ping: Unavailable by ICMP ping		100.0000%
SRV_MITEL.	ICMP Ping: Unavailable by ICMP ping		100.0000%
VHNUSE4	ICMP Ping: Unavailable by ICMP ping		100.0000%
ZFSA-H1.	ICMP Ping: Unavailable by ICMP ping		100.0000%
ZFSA-H2	ICMP Ping: Unavailable by ICMP ping		100.0000%
ZFSB-H1.	ICMP Ping: Unavailable by ICMP ping		100.0000%
ZFSB-H2	ICMP Ping: Unavailable by ICMP ping		100.0000%
ZFSC-H1.	ICMP Ping: Unavailable by ICMP ping		100.0000%
ZFSC-H2	ICMP Ping: Unavailable by ICMP ping		100.0000%

Fuente: Zabbix

6. Vesta Analytics

Transferencias hacia CRUE

VESTA Analytics

TRANSFERENCIAS HACIA CRUE

Para (TARM norte, TARM sur, Psicologia, MEBOG)

MOTOROLA SOLUTIONS

Fecha de creación: 07/21/2026 01:40:08 PM

Agrupamiento: TARM norte, TARM sur, Psicologia, MEBOG

Rango de Fechas: 07/21/2026 01:00:00 AM - 07/21/2026 12:59:59 PM

Criterios de filtro: Please, refer to the last page.

Información Detallada

TARM norte, TARM sur, Psicologia, MEBOG	Total llamadas	Respondidas				Abandonada						Nivel de servicio
		Total llamadas	Tiempo Promedio en Contestar	Tiempo Máximo en contestar	Total llamadas después del umbral (10 seg.)	Total llamadas	Llamadas no Devueltas (No Call-Back)	Llamadas Devueltas (Call-Back)	Llamadas abandonadas sin ANI	Llamada muy corta (menores a 2 seg.)	Total llamadas después del umbral (10 seg.)	
Psicologia	122	6	00:00:00	00:00:13	1	68	0	0	0	68	66	9.5 %
TARM norte	263	92	00:00:03	00:00:41	30	97	0	0	0	97	96	33.3 %
TARM sur	240	32	00:00:01	00:00:52	5	115	0	0	0	115	111	21.1 %
Total	625	130	00:00:02	00:00:52	36	280	0	0	0	280	273	24.6 %

Fuente: Analytics

7. Disponibilidad Grabadora VERINT

Grabaciones llamadas SUR

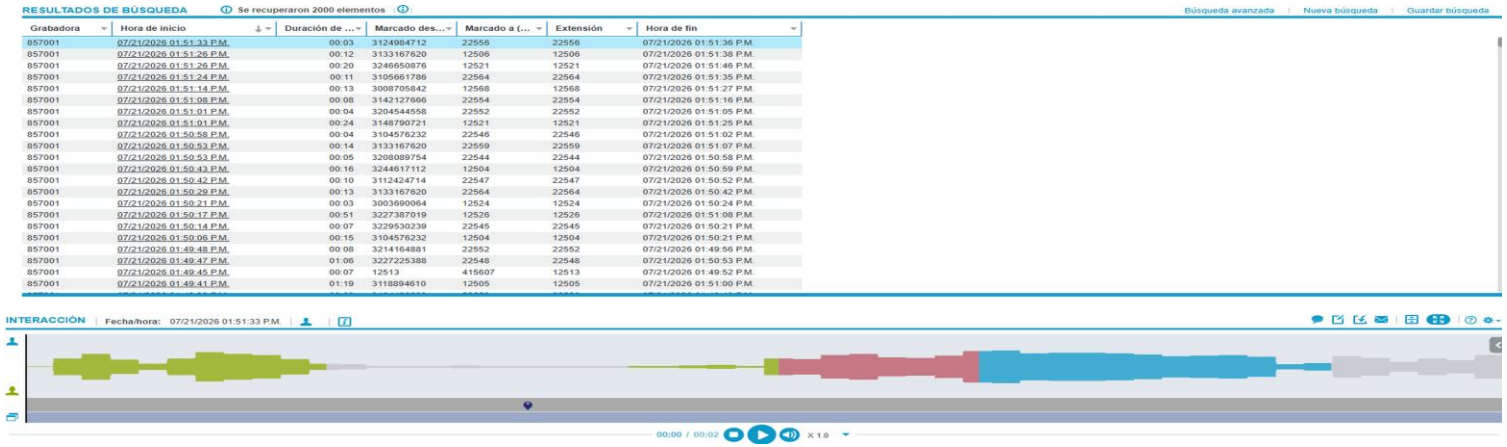

Grabadora	Hora de inicio	Duración de ...	Marcado des...	Marcado a (...	Extensión	Hora de fin
857001	07/21/2026 01:51:33 P.M.	00:03	3124984712	22556	22556	07/21/2026 01:51:36 P.M.
857001	07/21/2026 01:51:26 P.M.	00:12	3133167620	12506	12506	07/21/2026 01:51:38 P.M.
857001	07/21/2026 01:51:26 P.M.	00:20	3246650876	12521	12521	07/21/2026 01:51:46 P.M.
857001	07/21/2026 01:51:24 P.M.	00:11	3105661786	22564	22564	07/21/2026 01:51:35 P.M.
857001	07/21/2026 01:51:14 P.M.	00:13	3008705842	12568	12568	07/21/2026 01:51:27 P.M.
857001	07/21/2026 01:51:08 P.M.	00:08	3142127666	22554	22554	07/21/2026 01:51:16 P.M.
857001	07/21/2026 01:51:01 P.M.	00:04	3204544558	22552	22552	07/21/2026 01:51:05 P.M.
857001	07/21/2026 01:51:01 P.M.	00:24	3148790721	12521	12521	07/21/2026 01:51:25 P.M.
857001	07/21/2026 01:50:58 P.M.	00:04	3104576232	22546	22546	07/21/2026 01:51:02 P.M.
857001	07/21/2026 01:50:53 P.M.	00:14	3133167620	22559	22559	07/21/2026 01:51:07 P.M.
857001	07/21/2026 01:50:53 P.M.	00:05	3208089754	22544	22544	07/21/2026 01:50:58 P.M.
857001	07/21/2026 01:50:43 P.M.	00:16	3244617112	12504	12504	07/21/2026 01:50:59 P.M.
857001	07/21/2026 01:50:42 P.M.	00:10	3112424714	22547	22547	07/21/2026 01:50:52 P.M.
857001	07/21/2026 01:50:29 P.M.	00:13	3133167620	22564	22564	07/21/2026 01:50:42 P.M.
857001	07/21/2026 01:50:21 P.M.	00:03	3003690064	12524	12524	07/21/2026 01:50:24 P.M.
857001	07/21/2026 01:50:17 P.M.	00:51	3227387019	12526	12526	07/21/2026 01:51:08 P.M.
857001	07/21/2026 01:50:14 P.M.	00:07	3229530239	22545	22545	07/21/2026 01:50:21 P.M.
857001	07/21/2026 01:50:06 P.M.	00:15	3104576232	12504	12504	07/21/2026 01:50:21 P.M.
857001	07/21/2026 01:49:48 P.M.	00:08	3214164881	22552	22552	07/21/2026 01:49:56 P.M.
857001	07/21/2026 01:49:47 P.M.	01:06	3227225388	22548	22548	07/21/2026 01:50:53 P.M.
857001	07/21/2026 01:49:45 P.M.	00:07	12513	415607	12513	07/21/2026 01:49:52 P.M.
857001	07/21/2026 01:49:41 P.M.	01:19	3118894610	12505	12505	07/21/2026 01:51:00 P.M.

Grabaciones llamadas CRUE

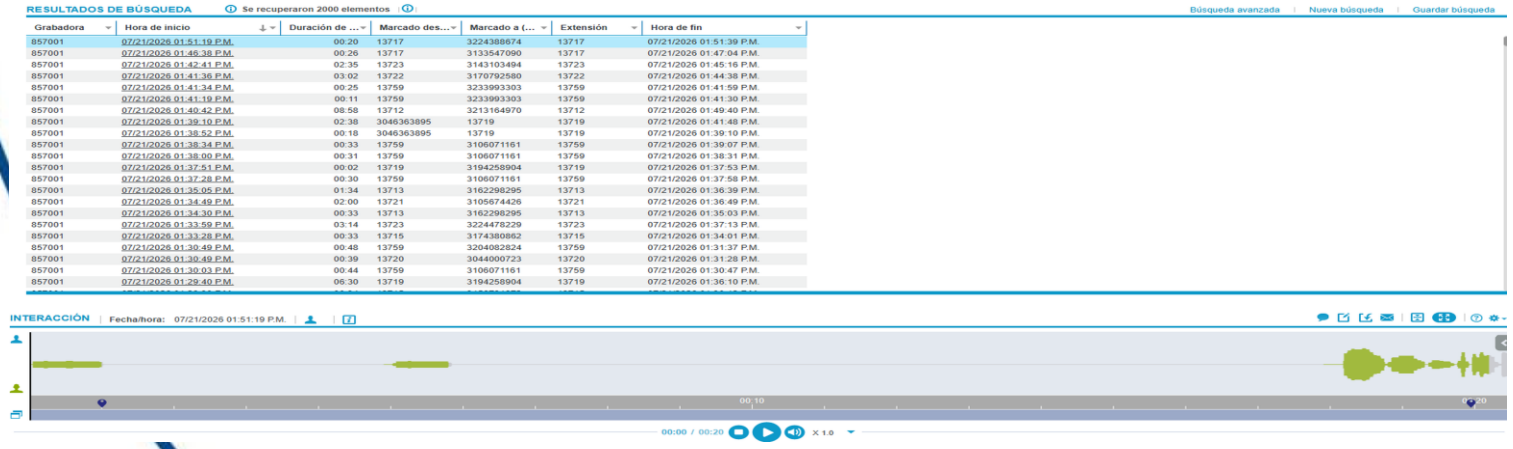

Grabadora	Hora de inicio	Duración de ...	Marcado des...	Marcado a (...	Extensión	Hora de fin
857001	07/21/2026 01:51:19 P.M.	00:20	13717	3224388674	13717	07/21/2026 01:51:39 P.M.
857001	07/21/2026 01:46:38 P.M.	00:26	13717	3133547090	13717	07/21/2026 01:47:04 P.M.
857001	07/21/2026 01:42:41 P.M.	02:35	13723	3143103494	13723	07/21/2026 01:45:16 P.M.
857001	07/21/2026 01:41:36 P.M.	03:02	13722	3170792580	13722	07/21/2026 01:44:38 P.M.
857001	07/21/2026 01:41:34 P.M.	00:25	13759	3233993303	13759	07/21/2026 01:41:59 P.M.
857001	07/21/2026 01:41:19 P.M.	00:11	13759	3233993303	13759	07/21/2026 01:41:30 P.M.
857001	07/21/2026 01:40:42 P.M.	08:58	13712	3213164970	13712	07/21/2026 01:49:40 P.M.
857001	07/21/2026 01:39:10 P.M.	02:38	3046363895	13719	13719	07/21/2026 01:41:48 P.M.
857001	07/21/2026 01:38:52 P.M.	00:18	3046363895	13719	13719	07/21/2026 01:39:10 P.M.
857001	07/21/2026 01:38:34 P.M.	00:33	13759	3106071161	13759	07/21/2026 01:39:07 P.M.
857001	07/21/2026 01:38:00 P.M.	00:31	13759	3106071161	13759	07/21/2026 01:38:31 P.M.
857001	07/21/2026 01:37:51 P.M.	00:02	13719	3194258904	13719	07/21/2026 01:37:53 P.M.
857001	07/21/2026 01:37:28 P.M.	00:30	13759	3106071161	13759	07/21/2026 01:37:58 P.M.
857001	07/21/2026 01:35:05 P.M.	01:34	13713	3162298295	13713	07/21/2026 01:36:39 P.M.
857001	07/21/2026 01:34:49 P.M.	02:00	13721	3105674426	13721	07/21/2026 01:36:49 P.M.
857001	07/21/2026 01:34:30 P.M.	00:33	13713	3162298295	13713	07/21/2026 01:35:03 P.M.
857001	07/21/2026 01:33:59 P.M.	03:14	13723	3224478229	13723	07/21/2026 01:37:13 P.M.
857001	07/21/2026 01:33:28 P.M.	00:33	13715	3174380862	13715	07/21/2026 01:34:01 P.M.
857001	07/21/2026 01:30:49 P.M.	00:48	13759	3204082824	13759	07/21/2026 01:31:37 P.M.
857001	07/21/2026 01:30:49 P.M.	00:39	13720	3044000723	13720	07/21/2026 01:31:28 P.M.
857001	07/21/2026 01:30:03 P.M.	00:44	13759	3106071161	13759	07/21/2026 01:30:47 P.M.
857001	07/21/2026 01:29:40 P.M.	06:30	13719	3194258904	13719	07/21/2026 01:36:10 P.M.

Nota: Se realiza la revisión de las grabaciones de la SUR y agencia CRUE con corte 14:00, se encuentran con normalidad.

Fuente: VERINT

8. Disponibilidad Grabadora RedBox

RedBox C4

Item	Status
Recorder ID	1019
Recorder Status	Recording
System Type	Standalone
Active Alarms	0
Unarchived Data	0 %
Network Storage Backlog	1 %
Recorder Utilization	15 %
Calls Being Recorded	15

No Archive Devices are licensed.

The current recorder time is:
13:50:28, 21 Jul 2026

Datos no archivados “0%”: Grabaciones correctamente almacenadas en la SAN.
Utilización del grabador: Porcentaje de canales siendo utilizados en tiempo real.
Llamadas siendo grabadas: Cantidad de llamadas siendo grabadas en tiempo real

Fuente: e-Monitor - RedBox

9. Procesamiento BD Producción PremierOne

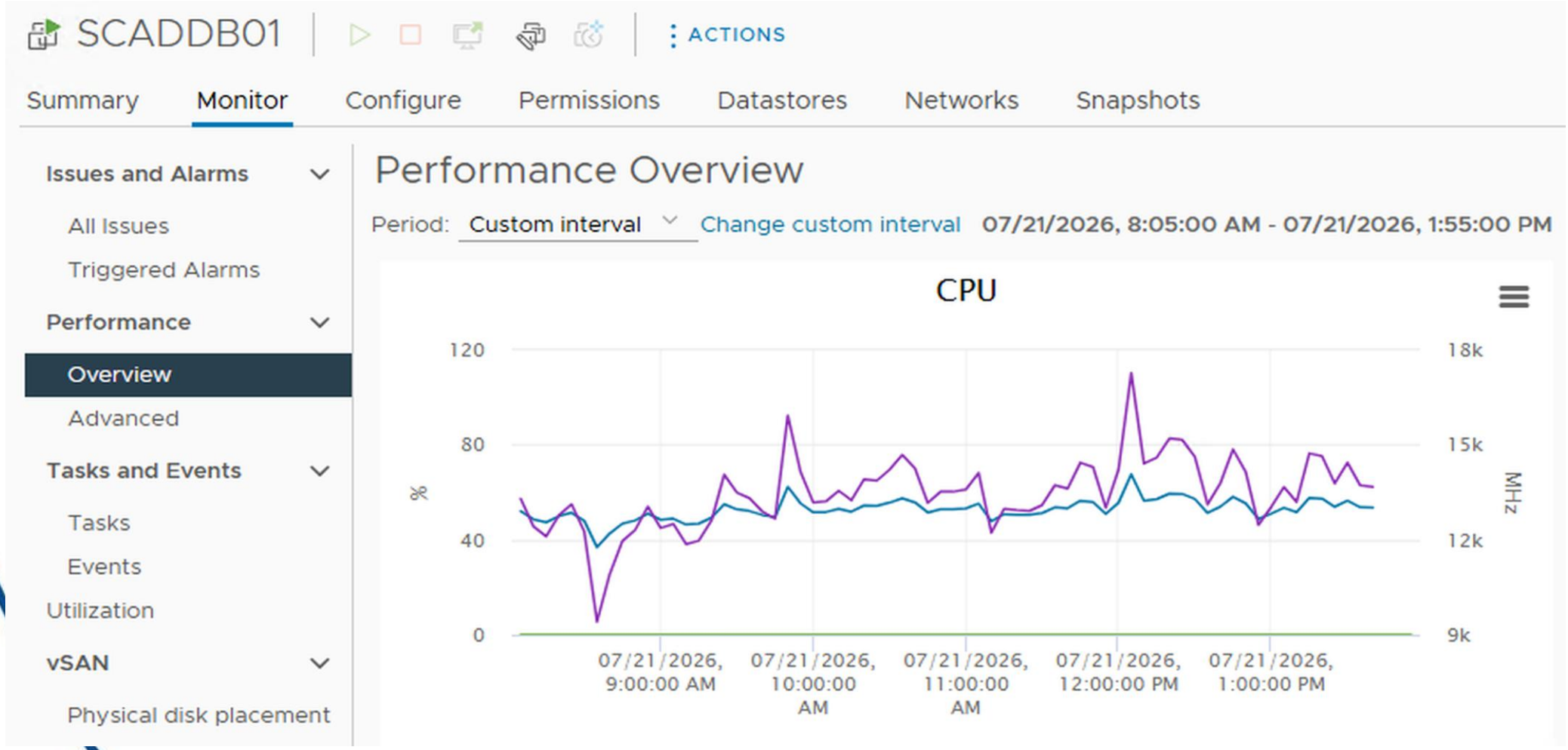

Fuente: Vcenter

10. Estado Arquitectura MITEL

Estado del servidor

Se evidencia la solución que conforma el sistema de grabación de contingencia MITEL y firewall PFsense, operando con normalidad, presentando un rendimiento optimo, disponibilidad en los servicios críticos y garantizando estabilidad en la red, sin afectaciones.

Services Status

Service	Description	Action
bsnmpd	SNMP Service	
dpinger	Gateway Monitoring Daemon	
kea-dhcp4	Kea DHCP Server	
named	Bind Domain Name Service	
ntpd	NTP clock sync	
openvpn	OpenVPN server: OPENVPNSERVER	
sshd	Secure Shell Daemon	
suricata	Suricata IDS/IPS Daemon	
syslogd	System Logger Daemon	

Fuente: vCenter, Emonitor y PFsense

11. Vesta Analytics

Estadísticas generales de llamadas

VESTA Analytics

ESTADISTICAS GENERALES DE LLAMADAS (hora)

Para (Hora)

MOTOROLA SOLUTIONS

Fecha de creación: 07/21/2026 01:40:07 PM

Agrupamiento: Hora

Rango de Fechas: 07/21/2026 01:00:00 AM - 07/21/2026 12:59:59 PM

Criterios de filtro: Please, refer to the last page.

Hora	Total llamadas	Respondidas				Abandonada						Nivel de servicio
		Total llamadas	Tiempo Promedio en Contestar	Tiempo Máximo en contestar	Total llamadas después del umbral (10 seg.)	Total llamadas	Llamadas no Devueltas (No Call-Back)	Llamadas Devueltas (Call-Back)	Llamadas abandonadas sin ANI	Llamada muy corta (menores a 2 seg.)	Total llamadas después del umbral (10 seg.)	
01	224	216	00:00:01	00:00:02	0	8	2	0	0	6	0	100.0 %
02	226	220	00:00:01	00:00:01	0	6	3	1	0	2	0	100.0 %
03	171	160	00:00:01	00:00:02	0	11	4	0	0	7	0	100.0 %
04	139	130	00:00:01	00:00:02	0	9	2	0	0	7	0	100.0 %
05	206	193	00:00:01	00:00:01	0	13	3	0	0	10	0	100.0 %
06	435	419	00:00:01	00:00:03	0	16	4	1	0	11	1	99.8 %
07	558	526	00:00:01	00:00:09	0	32	10	1	0	21	0	100.0 %
08	651	618	00:00:01	00:00:13	1	33	9	0	0	24	0	99.8 %
09	849	771	00:00:01	00:00:27	16	78	20	4	0	54	5	97.5 %
10	937	882	00:00:01	00:00:37	6	55	14	1	0	40	1	99.3 %
11	1068	984	00:00:01	00:00:34	16	84	16	3	0	65	3	98.2 %
12	1023	945	00:00:01	00:00:15	1	78	20	1	0	57	1	99.8 %
Total	6,487	6,064	00:00:01	00:00:37	40	423	107	12	0	304	11	99.2 %

Fuente: Vesta Analytics

12. Vesta Analytics

Detalles de estado del agente

VESTA Analytics

LLAMADAS RESPONDIDAS POR OPERADOR

Para (Nombre Operador de Recepción)

MOTOROLA SOLUTIONS

Fecha de creación: 07/21/2026 01:40:08 PM

Agrupamiento: Nombre Operador de Recepción

Rango de Fechas: 07/21/2026 01:00:00 AM - 07/21/2026 12:59:59 PM

Criterios de filtro: Please, refer to the last page.

Información Detallada

Nombre Operador de Recepción	Total llamadas	Categoria de llamada			Servicio de llamadas (emergencia entrante)					Saliente (Emergencia, No-Emergencia, Otro)	Total Llamadas Abandonadas	Espera promedio (emergencia entrante)
		Emergencia	No-Emergencia	Otros	Abonado Fijo	Abonado Móvil	Dispositivo VoIP	Mensajeria SMS	Fuente Desconocida			
Aguilera Arango, Julian Esteban (cjeaguileraara)	28	28	0	0	4	24	0	0	0	0	0	00:00:00
Aguilera Wagner, Nixon Jussef (cnjaguilerawag)	31	31	0	0	4	27	0	0	0	0	0	00:00:01
Alarcon Cerro, David Marcel (odmalarconro)	81	81	0	0	11	70	0	0	0	0	0	00:00:01
Alvarez Vasquez, Eveling Nataly (oevalvarezvas)	27	27	0	0	0	27	0	0	0	0	0	00:00:01
Aparicio Mayor, Yalila (cyaparicioma)	34	34	0	0	0	34	0	0	0	0	0	00:00:01
Avila Montenegro, Luis Fernando (clfavilamont)	87	87	0	0	8	79	0	0	0	0	0	00:00:01
Baquero Nieto, Geraldine (cgbaqueronie)	27	27	0	0	1	26	0	0	0	0	0	00:00:01
Baquero Nieto, Sandra Liliana (cslbaqueroni)	23	23	0	0	0	23	0	0	0	0	0	00:00:01
Barreto Rodriguez, Angie Tatiana (catbarretorod)	14	14	0	0	4	10	0	0	0	0	0	00:00:01
Bedoya Monsalve, Luisa Fernanda (clfbedoya)	70	70	0	0	3	67	0	0	0	0	0	00:00:02
Bejarano Barreta, Sonia Esperanza (csbejaranoba)	104	104	0	0	4	100	0	0	0	0	0	00:00:01
Beltran Acosta, Jefferson (cjbeltranaco)	23	23	0	0	1	22	0	0	0	0	0	00:00:02
Beltran Hernandez, Viviana Andrea (cvibeltranher)	16	16	0	0	3	13	0	0	0	0	0	00:00:01
Bernal Hernandez, Tatiana (ctabernalher)	22	22	0	0	0	22	0	0	0	0	0	00:00:00
Blanco Saenz, Eliana (ceblancosaen)	30	30	0	0	2	28	0	0	0	0	0	00:00:01
Bolanos Ramirez, Jhonny Kabir (cjkbolanosra)	101	101	0	0	2	99	0	0	0	0	0	00:00:01

Fuente: Vesta Analytics

13. Vesta Analytics

Llamadas respondidas por operador

VESTA Analytics

DETALLES DE ESTADO DEL AGENTE

MOTOROLA SOLUTIONS

Fecha de creación: 07/21/2026 01:40:07 PM Criterios de filtro: Please, refer to the last page.

Rango de Fechas: 07/21/2026 05:00:00 AM - 07/21/2026 12:59:59 PM

Información Resumen

Nombre Operador de Recepción	ID Consola de Telefonía	Rol Operador de Recepción	Estado Operador de Recepción	Código de Estado No Disponible (Not Ready)	Fecha y hora del Estado	Tiempo Acumulado desde Inicio de Sesión (Login)
Aguilera Arango, Julian Esteban (cjeaguileraara)	SURCT02	Recepcionista	Inicio Sesión	Ninguno	7/21/2026 11:45:12 AM	00:00:00
			No Listo	Ninguno	7/21/2026 11:45:12 AM	00:00:00
			No Listo	Login inicial	7/21/2026 11:45:16 AM	00:00:04
			No Listo	Soporte Tecnico	7/21/2026 11:45:23 AM	00:00:11
			Listo	Listo manual	7/21/2026 11:46:47 AM	00:01:35
			En Llamada	En Llamada	7/21/2026 11:47:37 AM	00:02:25
			No Listo	Post Llamada	7/21/2026 11:47:50 AM	00:02:38
			Listo	Listo manual	7/21/2026 11:47:51 AM	00:02:39
			En Llamada	Ocupado en llamada activa	7/21/2026 11:48:21 AM	00:03:09
			No Listo	Post Llamada	7/21/2026 11:48:22 AM	00:03:10
			Listo	Listo manual	7/21/2026 11:49:19 AM	00:04:07
			En Llamada	En Llamada	7/21/2026 11:50:22 AM	00:05:10
			No Listo	Post Llamada	7/21/2026 11:50:28 AM	00:05:16
			Listo	Listo manual	7/21/2026 11:54:20 AM	00:09:08
			En Llamada	En Llamada	7/21/2026 11:55:20 AM	00:10:08
			No Listo	Post Llamada	7/21/2026 11:55:23 AM	00:10:11
			No Listo	Ninguno	7/21/2026 11:55:24 AM	00:10:12

Fuente: Vesta Analytics

14. Consumo internet canal principal 1 GB y backup 1 GB

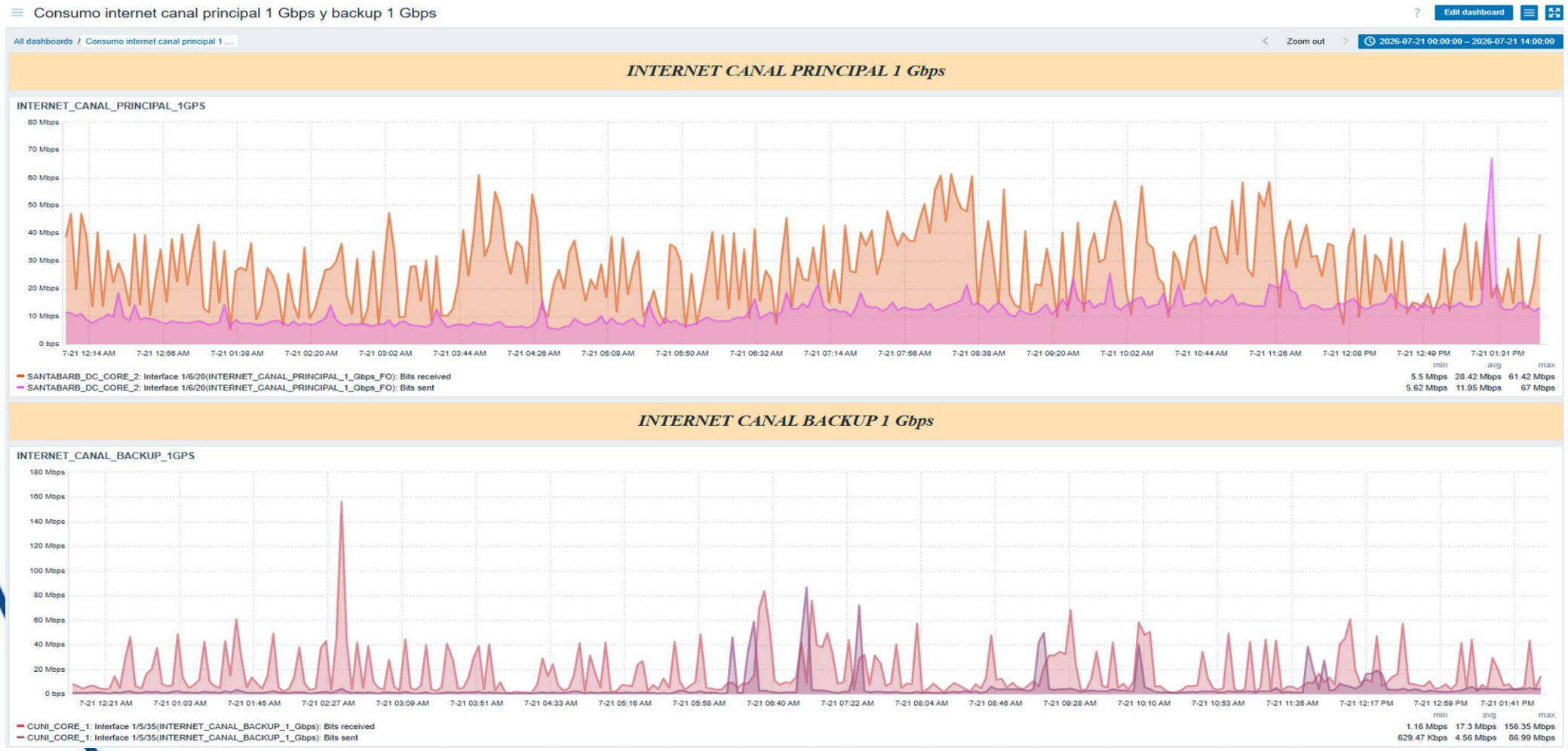

Fuente: Zabbix

15. Disponibilidad VPN VESTA FW_CUNI

Availability report

2026-07-21 00:00:00 – 2026-07-21 14:00:59

Host	Name	Problems	Ok
Fw_DC_Cuni_	VPN VESTA CUNI		100.0000%

Fuente: FW_CUNI SONICWALL

16. Novedades

EVENTO: Daño en librería servidor SL150 de Oracle.
OBSERVACIONES: Se presentad daño de la librería StoraGetekSL150 de Oracle en el DataCenter de Santa Barbara,es un daño de daño de firmware,error de sistema operativo.

- TICKET: INC18907.

EVENTO: Caída de la VPN.MOVILIDAD.
OBSERVACIONES: Se presenta caída en la VPN.MOVILIDAD, sobre las 02:58:02 del 05/07/2026 en esto momento la VPN.MOVILIDAD se encuentra en estado UP.

- TICKET: INC18943.

EVENTO: Alerta de fuente en swicht Brocade 6505.
OBSERVACIONES: El switch presenta alerta en una de las dos fuentes de poder del Switch Brocade 6505, Nombre SANB B2, Sn:CCD4005P055.

Fuente: FW_CUNI SONICWALL

Serás lo que creas

Gracias

Serás lo que creas